



Cocinita, madera, exterior

Ref: JMDTA21AC69



PIEZAS DE MADERA, REDONDA,

Están hechas con un material orgánico, el cual siempre hace todo lo posible por adaptarse a su entorno cambiante.

A menudo, aparecerán divisiones naturales en algunas de las piezas redondas. Esto puede ser debido al clima. En épocas más cálidas y soleadas, la madera tiende a expandirse. Diseñamos nuestros postes redondos para que sean gruesos y fuertes, de modo que las divisiones de la madera natural no afecten la resistencia del poste. La seguridad es muy importante para Plum, así como el poder

divertirse y nos gustaría asegurarles a nuestros clientes que la mayoría de las grietas de la madera nunca serán lo suficientemente profundas o anchas como para afectar la confiabilidad y resistencia de nuestros productos.

MADERA, CORTADA, CUADRADA,

Se producirán pequeñas aberturas y finas fisuras cuando la madera cortada a escuadra se moje y luego se seque. Esto sucede a menudo cuando la madera se moja con una lluvia y luego se seca al sol. Cada juego de madera Plum tiene tolerancias incorporadas para permitir sucesos naturales como estos; están diseñados para garantizar que la integridad estructural no se vea comprometida.



Cocinita, madera, exterior

Ref: JMDTA21AC69

TRATAMIENTO Y COLORACIÓN DE LA MADERA

Los centros de juego y columpios de postes redondos y de corte cuadrado Plum están fabricados con madera certificada FSC. Para garantizar que sea lo más resistente posible, la madera se trata a presión al vacío. Esto la protege contra insectos destructores de la madera y hongos que pueden causar pudrición blanda.

Después del proceso de tratamiento, es natural que se vea una mancha verde en la superficie de la madera. Esta coloración se produce cuando el tratamiento a base de cobre, que sirve como conservante, reacciona con la resina ya presente en la madera. El tratamiento a presión es un proceso de vital importancia para aumentar la resistencia a largo plazo de la madera. La innovación en nuestros productos tratados con madera garantiza que el conservante sea resistente a la intemperie y seguro tanto para los seres humanos como para las plantas de su jardín.

La madera es un producto natural, por lo que requiere cierto cuidado y mantenimiento ya que se desgasta con el tiempo. Revise periódicamente todo el producto, lije las puntas afiladas y las incrustaciones superficiales y siga los consejos sobre madera del manual de instrucciones.

Es importante mantener el estado de los productos de madera para garantizar la seguridad y la longevidad; con cada juego de juegos Plum se proporcionan pautas de mantenimiento completas.

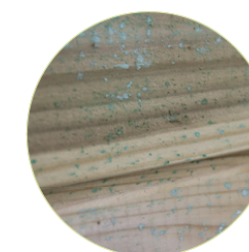
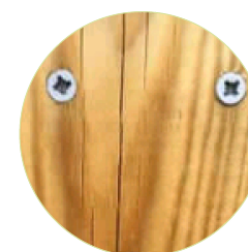

Natural wood splits and mottling in dimensional timber

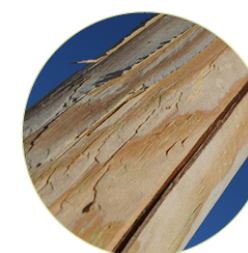

Natural wood splits and mottling in round pole

